



การไฟฟ้าส่วนภูมิภาค  
PROVINCIAL ELECTRICITY AUTHORITY

เลขที่ ก.๓ พทท.(ปบ.) ๕๕๐ /๒๕๖๗

วันที่ ๑๗ มิถุนายน ๒๕๖๗

ชื่อผู้รับ นายพัทธนันท์ พงษ์สุวรรณ์ชวล

ตำแหน่ง อก.ปบ.(ก.๓)

ชื่อผู้ส่ง นายมานิช แนนเนื้อ

ตำแหน่ง ผจก.(ระดับ ๑๑) รช.ผจก.(ระดับ ๑๐) กฟส.พทท.

ด้วยการไฟฟ้า อ.พุทธมณฑล จะขอตัดไฟเพื่อปฏิบัติงานในระบบจำหน่าย ๒๒ เควี สถานีไฟฟ้า ศาลายา , บางเลน ๒ (ชค.) ตามแผนผังสังเขปแนบ จำนวน ๓ แผ่น ดังนี้

| ที่ | ฟีดเดอร์ | วัน/เดือน/ปี | ตั้งแต่เวลา | ถึงเวลา | ลักษณะงานที่ปฏิบัติ/บริเวณ   | จาก  | ถึง   | ผู้ควบคุมงาน                       |
|-----|----------|--------------|-------------|---------|--|--|---|------------------------------------|
| ๑.  | SLY๐๘    | ๒๓ มิ.ย.๖๗   | ๐๘.๐๐       | ๑๗.๐๐   | ปรับปรุงระบบจำหน่าย ๒๒ เควี (ได้แนวสายส่ง ๑๑๕ เควี)<br>หมายเลขงาน P-TDD02.3-I-PMNIA.0014 | - SLY08S-02                                  | - Dis ชั่วคราว<br>ปาก ช.ศรีกรมล                           | นายวิวัฒน์ นาครัมย์<br>๐๘๑-๕๕๔๔๗๘๑ |
| ๒.  | SLY๑๐    | ๒๓ มิ.ย.๖๗   | ๐๘.๐๐       | ๑๗.๐๐   | บริเวณ สะพานมอเตอร์เวย์ - หน้าอู่ช่างู   | - D/F ชั่วคราว<br>ดีโกลไลน์ซอย<br>รพ.ตุลาการ | - ปลายสายด้าน<br>ในซอย ร.พ.ตุลา<br>การ และ บ.กั้นต<br>นาฯ |                                    |
| ๓.  | BEU๐๒    | ๒๓ มิ.ย.๖๗   | ๐๘.๐๐       | ๑๗.๐๐   |  | - Dis ชั่วคราว<br>อู่ช่างู                   | - BEU02S-09   |                                    |

พื้นที่ที่มีผู้ใช้ไฟได้รับผลกระทบ(ไฟดับ) แนวนอนศาลายา-บางภาษี (ตั้งแต่ สะพานมอเตอร์เวย์ ถึง หน้าร้านทวีชัยยามนต์ , ซอย รพ.ตุลาการ)

ผู้ประสานงานการดับไฟ ชื่อ นายปราโมทย์ เบนจทรทรัพย์ ตำแหน่ง ชผ.ปบ. โทร ๐๙๐-๙๖๒๕๑๓๒

พื้นที่ ที่ขอตัดไฟปฏิบัติงานมีสายเคเบิลใยแก้วนำแสงของ กฟผ. (หากมีโอกาสชำรุด ผศส.กรส.(ก.๓) จะไปตรวจสอบก่อนปฏิบัติงาน)

๑.  มีสายเคเบิลใยแก้วนำแสง ๑.๑  มีโอกาสชำรุด ๑.๒  ไม่มีโอกาสชำรุด  
๒.  ไม่มีสายเคเบิลใยแก้วนำแสง

(..นายมานิช..แนนเนื้อ...)

ตำแหน่ง ผจก.(ระดับ ๑๑) รช.ผจก.(ระดับ ๑๐)  
กฟส.พุทธมณฑล

สำหรับแผนกควบคุมการจ่ายไฟ (ผคฟ.) กฟผ.๓

เรียน อก.ปบ.(ก.๓)

ผคฟ. พิจารณาแล้วเห็นควร

- อนุมัติให้ดับไฟตามคำขอ.....ฟีดเดอร์.....จาก.....ถึง.....  
ในวันที่.....ตั้งแต่เวลา.....น. ถึง.....น. ตามใบสั่งทำสวิชชิงเลขที่.....  
 อนุมัติให้ดับไฟตามคำขอ.....ฟีดเดอร์.....จาก.....ถึง.....  
ในวันที่.....ตั้งแต่เวลา.....น. ถึง.....น. ตามใบสั่งทำสวิชชิงเลขที่.....  
 อนุมัติให้ดับไฟตามคำขอ.....ฟีดเดอร์.....จาก.....ถึง.....  
ในวันที่.....ตั้งแต่เวลา.....น. ถึง.....น. ตามใบสั่งทำสวิชชิงเลขที่.....

พนักงานศูนย์ฯ นาย.....ประสานงานการขอตัดไฟกับ.....

(.....)

**คำชี้แจง**

1. ...

2. ...

3. ...

4. ...

5. ...

6. ...

7. ...

8. ...

9. ...

10. ...

# แผนผัง ก่อนดับไฟ บริเวณ สะพานมอเตออร์เวย์ - มรภ.สวนสุนันทา F8 F10 สฟฟ.ศาลายา F2 สฟฟ.บางเลน 2

**\*\*ชุดงาน ทรย.(ก3) ปฏิบัติงาน ปล.ระบบจำหน่าย 22 เควี. ได้แนวสายส่ง 115 KV. \*\***

**วันที่ 23 มิถุนายน 2567 เวลา 08.00 - 17.00 น.**

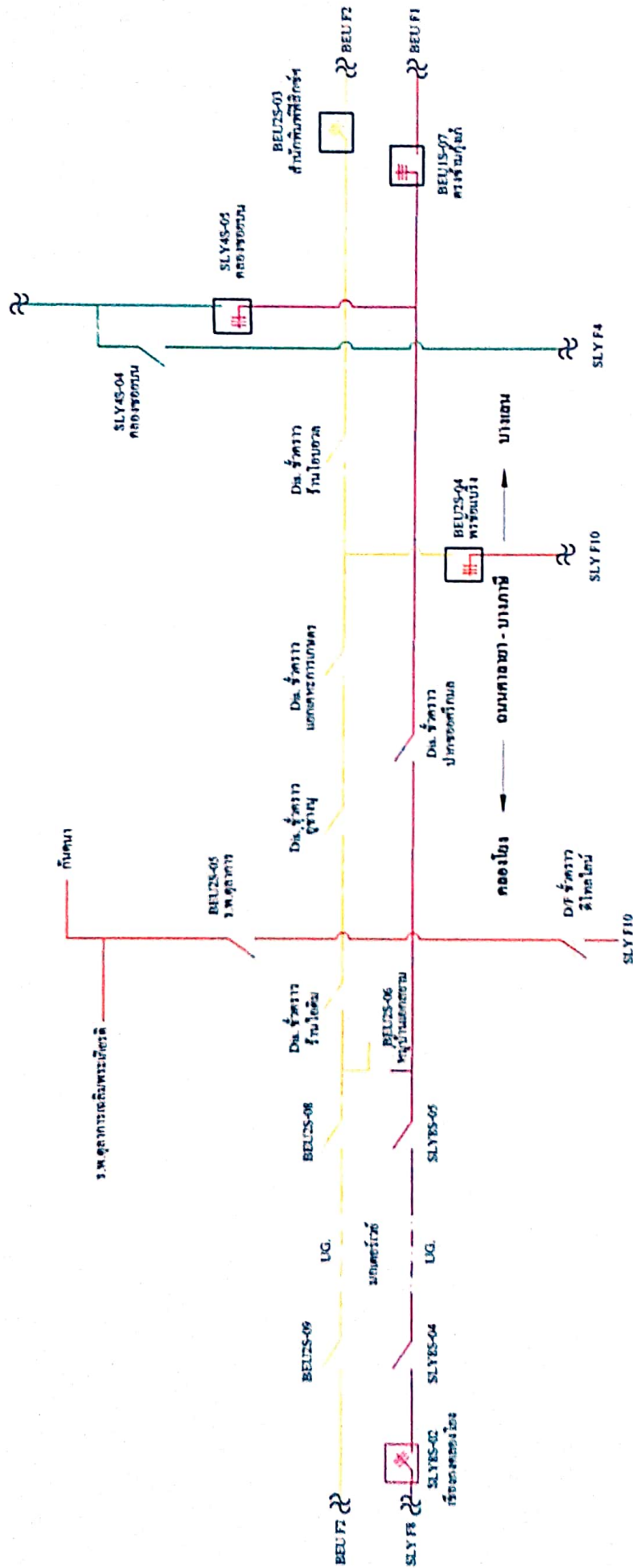

# แผนผัง หลังดับไฟ บริเวณ สะพานมอเตอร์เวย์ - มรภ.สวนสุนันทา F8 F10 สฟฟ.ศาลายา F2 สฟฟ.บางเลน 2

**\*\*ชุดงาน ทรย.(ก3) ปฏิบัติงาน ปล.ระบบจำหน่าย 22 เควี. ได้แนวสายส่ง 115 KV. \*\***

**วันอาทิตย์ที่ 23 มิถุนายน 2567 เวลา 08.00 - 17.00 น.**

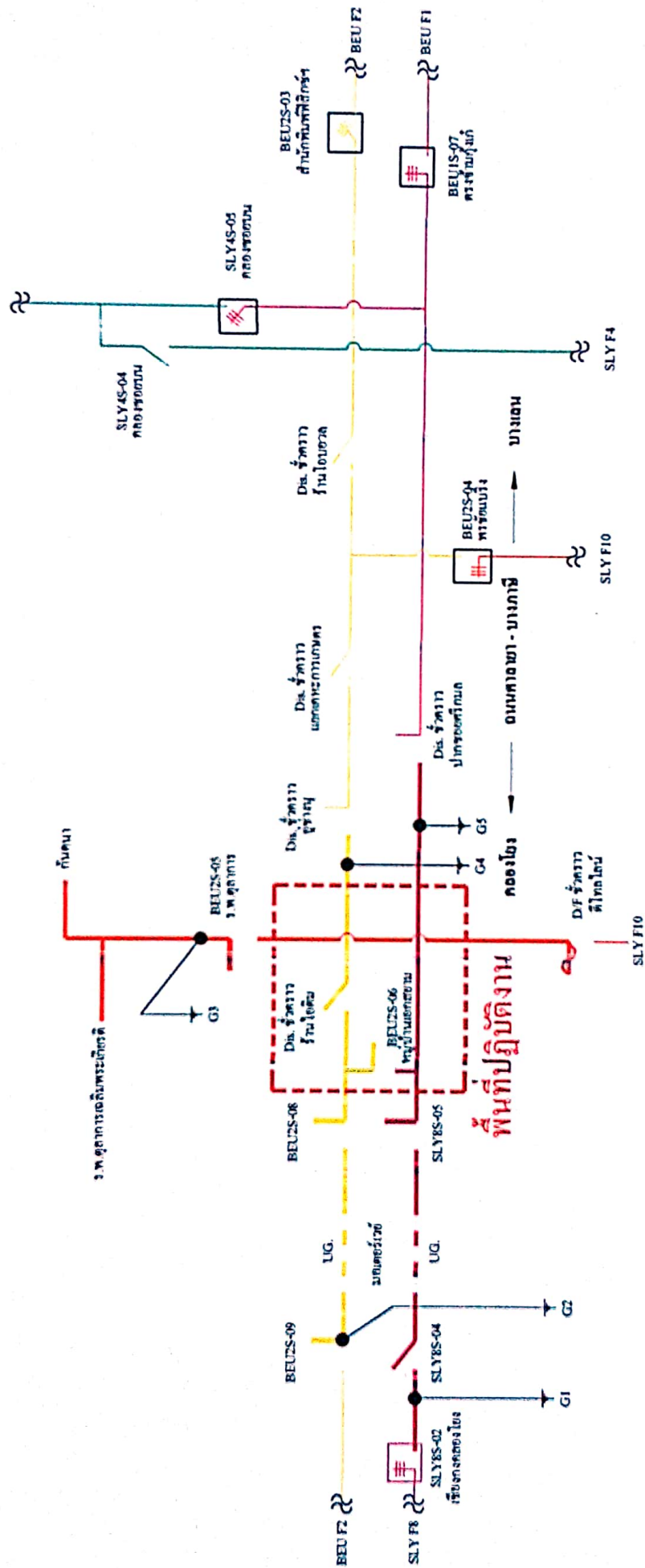

| จุดซื้อตราวัด / สถานที่ / พิกัด |  |
|---------------------------------|--|
| G1                              | ตรงข้ามอมบอชัยพฤกษ์ 13.8554794, 100.3007786                  |
| G2                              | ทางไปตา Dis BEU2S-09 13.855892, 100.3005577                  |
| G3                              | เบดแคสลับหลัง Dis BEU2S-05 13.8627166, 100.2940992           |
| G4                              | ตรงข้าม ต.เจริญกิจการช่าง (วงจรมน) 13.8658668, 100.2956142   |
| G5                              | ตรงข้าม ต.เจริญกิจการช่าง (วงจรถ่าง) 13.8658668, 100.2956142 |

แผนผัง เมื่องานแล้วเสร็จ บริเวณ สะพานมอเตอร์เวย์ - มรภ.สวนสุนันทา F8 F10 สฟฟ.ศาลายา F2 สฟฟ.บางเลน 2  
**\*\*ชุดงาน ทราย.(ก3) ปฏิบัติงาน ป.ระบบจำหน่าย 22 เควี. ได้แนวสายส่ง 115 KV. \*\***

วันอาทิตย์ที่ 23 มิถุนายน 2567 เวลา 08.00 - 17.00 น.

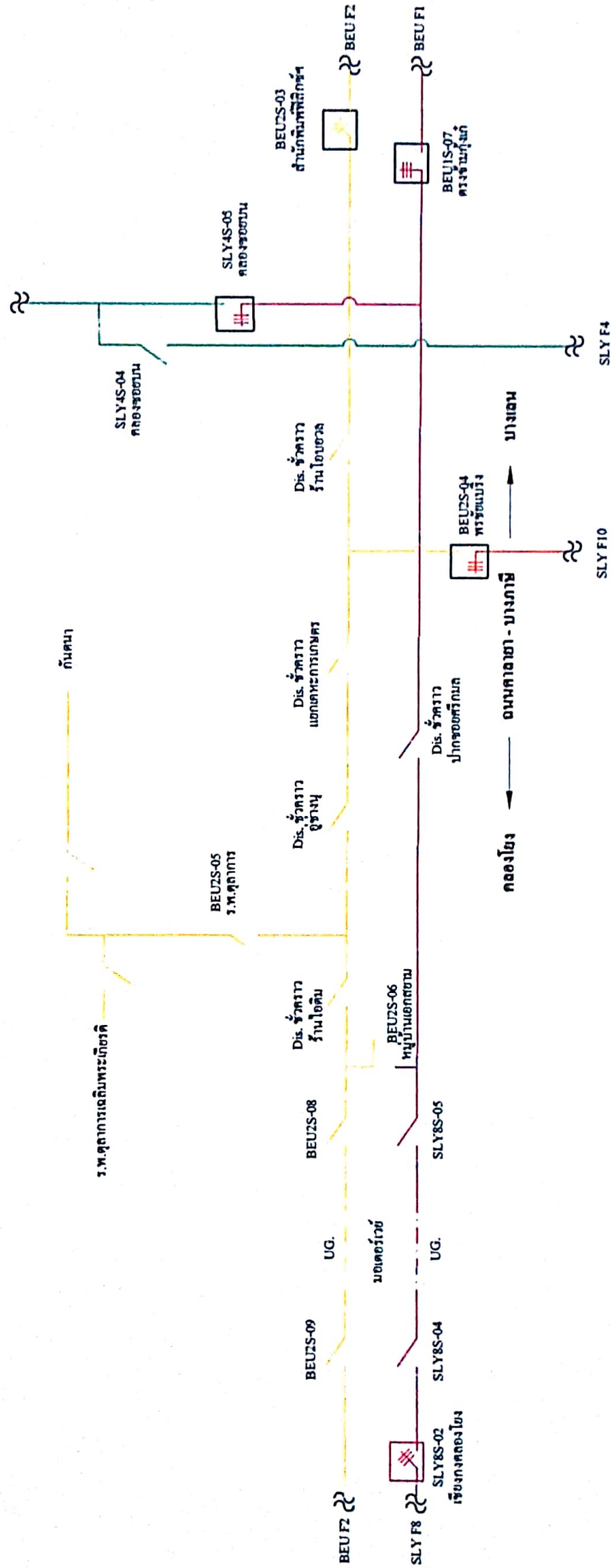



**การไฟฟ้าส่วนภูมิภาค**  
PROVINCIAL ELECTRICITY AUTHORITY

จาก ผู้ควบคุมงาน

ถึง ผจก.กฟส.พทุมณฑล

เลขที่

วันที่

เรื่อง ขออนุมัติดับกระแสไฟฟ้าเพื่อปฏิบัติงานปรับปรุงระบบจำหน่าย ๒๒ KV. (ใต้แนวสายส่ง ๑๑๕ KV.)  
แนวทางหลวงชนบท นฐ.๓๐๐๔ (ศาลายา-บางเลน) ช่วงสถานีไฟฟ้า พุทธมณฑล ๓ ถึง สถานีจ่าย  
น้ำคลองโยง (ฝั่งขวา) ต.คลองโยง อ.พุทธมณฑล จ.นครปฐม

เรียน ผจก.กฟส.พทุมณฑล

ตามอนุมัติที่ ก๓ กวว. (วร) ๓๑๗๒/๒๕๖๕ ลว. ๒๙ ธันวาคม ๒๕๖๕ ให้แผนกก่อสร้างระบบ  
ปรับปรุงระบบจำหน่าย ๒๒ KV. (ใต้แนวสายส่ง ๑๑๕ KV.) แนวทางหลวงชนบท นฐ.๓๐๐๔ (ศาลายา-บางเลน)  
ช่วงสถานีไฟฟ้า พุทธมณฑล ๓ ถึง สถานีจ่ายน้ำคลองโยง (ฝั่งขวา) ต.คลองโยง อ.พุทธมณฑล จ.นครปฐม  
WBS : P-TDD02.3-I-PMNIA.0014 โดยมี นายวีรพัฒน์ นาคลัมย์ พชง.๖ ผกร.กรย.(ก๓) เป็นช่างควบคุมงาน  
ปัจจุบันได้เตรียมแผนงานเพื่อปฏิบัติงานดังนี้

- พาดสาย SAC ขนาด ๑๘๕ ต.มม. ระยะทาง ๑.๒๐๐ วงจร-กม. (๒ วงจร)
- ร้อยถอนสาย PIC ขนาด ๑๘๕ ต.มม. ระยะทาง ๑.๒๐๐ วงจร-กม.
- ร้อยถอน/ติดตั้ง Buck Arm จำนวน ๑๐ ชุด
- ร้อยถอน/ติดตั้งหม้อแปลง ขนาด ๑๐๐ kVA. จำนวน ๒ เครื่อง
- ร้อยถอน/ติดตั้งหม้อแปลง ขนาด ๓๐ kVA. จำนวน ๒ เครื่อง

ในการดำเนินการและปฏิบัติงานมีความจำเป็นต้องดับกระแสไฟฟ้าระบบจำหน่าย ๒๒ KV.  
ในวันอาทิตย์ที่ ๒๓ มิถุนายน ๒๕๖๗ ดังนั้นขอความอนุเคราะห์ให้ทาง กฟส.พทุมณฑล ดำเนินการดังนี้

**กฟส.พทุมณฑล**

- ดำเนินการประกาศแจ้งผู้ใช้ไฟในบริเวณดังกล่าวทราบในวัน , เวลา ตามระเบียบ
- ดำเนินการดับกระแสไฟฟ้าบริเวณ มอเตอร์เวย์ ถึง มหาลัยราชภัฏสวนสุนันทา ระบบจำหน่าย ๒๒ KV.

ทั้งนี้ขอให้ กฟส.พทุมณฑล ติดต่อประสานงานกับทางเจ้าหน้าที่กรมทางหลวงและเจ้าหน้าที่ตำรวจ เพื่อ  
ขอใช้พื้นที่ในการปฏิบัติงานบนถนนทางหลวง และอำนวยความสะดวกการจราจรบนท้องถนน ตามวันและเวลา  
ดังกล่าว

จึงเรียนมาเพื่อโปรดพิจารณาดำเนินการให้ต่อไป

ก.ตพทท. (สท) ๗๘๔/๒๕๖๗

อนุมัติตามเสนอ

(นายมานิช แนน้อย)

ผจก. (ระดับ ๑๑) รษ.ผจก. (ระดับ ๑๐)

กฟส.พทุมณฑล

- ๗ มิย ๒๕๖๗

(นายวีรพัฒน์ นาคลัมย์)

พชง.๖ ผกร.กรย.(ก๓)

ผู้ควบคุมงาน

## Check List

### ขั้นตอนการปฏิบัติ กรณีขออนุมัติปฏิบัติงานโดยวิธีดับไฟฟ้าแบบระดมชุดงาน

ชื่องาน .....ป.ระบบจำหน่าย ๒๒ เควี (ได้แนวสายส่ง ๑๑๕ เควี) ช่วง สฟท.พุทธมณฑล ๓ - สถานีจ่ายน้ำคลองโยง (WBS P-TDD๐๒.๓-I-PMNIA.๐๐๑๔).....

สถานที่ดับไฟฟ้าเพื่อทำงาน ..... แนวถนน ศาลายา-บางภาษี ซาออก (ตั้งแต่ สะพานมอเตอร์เวย์ - หน้าอู่ช่างนุ)

วันที่ดับไฟฟ้าเพื่อทำงาน ..... ๒๓ มิถุนายน ๒๕๖๗ ..... เริ่มเวลา ๐๘.๐๐ น. ....จ่ายไฟคืนเวลา ๑๗.๐๐ น.

หน่วยงานรับผิดชอบหลัก ...การไฟฟ้าส่วนภูมิภาคอำเภอพุทธมณฑล.....

ชื่อผู้อำนวยการงาน/โครงการ(เจ้าของพื้นที่ควบคุมงาน ตัดสินใจแก้ไขปัญหาได้) ชื่อ..... นายขจรเดช นิยมศิริ  
ตำแหน่ง..... รรจ. (ท) กฟส.พุทธมณฑล..... เบอร์โทรศัพท์มือถือ...๐๖๒-๑๔๙๓๕๖๑.....

ชื่อช่างผู้คุมงานหลัก ...นายวีรพัฒน์ นาคลัมย์.....  
ตำแหน่ง..... พชง.๖ ผกร.กรย.(ก.๓)..... เบอร์โทรศัพท์มือถือ..... ๐๘๑-๙๔๔๙๗๘๑.....

หน่วยงานที่เข้าร่วมทำงานในวันดังกล่าว  
..... ชุดงาน ผกร.กรย.(ก.๓) และ ชุดงานระดม

---

๑. กำหนดผู้ประสานงานดับไฟฟ้า (เป็นผู้ที่รู้ขอบเขตงานทั้งหมดและเป็นผู้ประสานงานจากชุดดับไฟฟ้าพร้อมเป็นคนแจ้งให้ชุดงานขึ้นทำงานได้) / เมื่องานเสร็จต้องเคลียร์พร้อมแจ้งชุดจ่ายไฟฟ้าคืนระบบ)  
ชื่อ ..นายปราโมทย์ เบญจทรัพย์.....ตำแหน่ง..... ชผ.ปบ.....เบอร์โทรศัพท์ ... ๐๙๐-๙๖๒๕๑๓๒.....

---

๒. กำหนดชุดงานเพื่อดับไฟฟ้า / จ่ายไฟฟ้า ...ชุดแก้กระแสไฟฟ้าขัดข้อง.....

---

๓. กำหนดผู้รับผิดชอบทำกราวด์ชั่วคราวจุดที่๑..... G1 G2 G3 G4 G5 .....ผู้รับผิดชอบ... ชุดแก้ไฟฟ้าขัดข้อง ผปบ.  
จุดที่๒ .....ผู้รับผิดชอบ..... จุดที่๓.....  
ผู้รับผิดชอบ..... จุดที่๔.....ผู้รับผิดชอบ.....

---

๔. ขออนุมัติแผนงานดับไฟฟ้า ตามบันทึกที่... หนังสือจาก พชง.๖ ผกร.กรย.(ก.๓) ลว. ๗ มิ.ย. ๒๕๖๗ พร้อมแผนผัง Switching  
 ไม่อนุมัติ เหตุผล.....  
 อนุมัติ ตามบันทึกที่... หนังสือจาก พชง.๖ ผกร.กรย.(ก.๓) ลว. ๗ มิ.ย. ๒๕๖๗

---

๕. แจ้งเจ้าหน้าที่ความปลอดภัย ตามบันทึกที่... ก.๓ พทท.(ปบ.) ๑๐๘/๒๕๖๗, ลว. ๑๗ มิ.ย. ๒๕๖๗  
เจ้าหน้าที่ความปลอดภัยในวันดับไฟฟ้าทำงาน ชื่อ... น.ส.จุฑาวรรณ ตนาโป่ง จป.ว. ๖ กฟส.พุทธมณฑล

---

๖. แจ้งผู้ใช้ไฟฟ้าในพื้นที่หรือไม่  
 ไม่แจ้ง เหตุผล.....  
 แจ้ง จำนวน ๔๐๐ ราย มีข้อทักท้วงจากผู้ใช้ไฟในพื้นที่ดับไปหรือไม่..... ไม่

---

๗. ผู้รับผิดชอบหลัก จัดประชุมชี้แจง/มอบหมายงานก่อนวันดับไฟฟ้าเพื่อทำงานหรือไม่  
 ไม่จัดประชุม เหตุผล.....  
 จัดประชุมวันที่..... ๒๐ มิ.ย. ๒๕๖๗ ..... สถานที่ประชุม..... ห้องประชุม กฟส.พุทธมณฑล  
รายนามผู้เข้าร่วมประชุม ผจก.กฟส.พทท. , ทผ.ปบ. , ชผ.ปบ. , จป.ว. , พชง.ควบคุมงานก่อสร้าง

---

๘. ผู้รับผิดชอบหลัก จัดชี้แจงมอบหมายงาน/จุดอันตรายบริเวณหน้างานจริง ก่อนวันปฏิบัติงานจริงหรือไม่  
 ไม่จัดชี้แจง เหตุผล..... จะชี้แจงในวันที่ ๒๓ มิ.ย. ๒๕๖๗ (ก่อนเริ่มปฏิบัติงาน)  
 จัดชี้แจงวันที่..... รายนามผู้เข้าร่วมชี้แจง .....

# ขั้นตอนดำเนินการก่อนปฏิบัติงานโดยวิธีดับไฟฟ้าแบบระดมชุดงาน

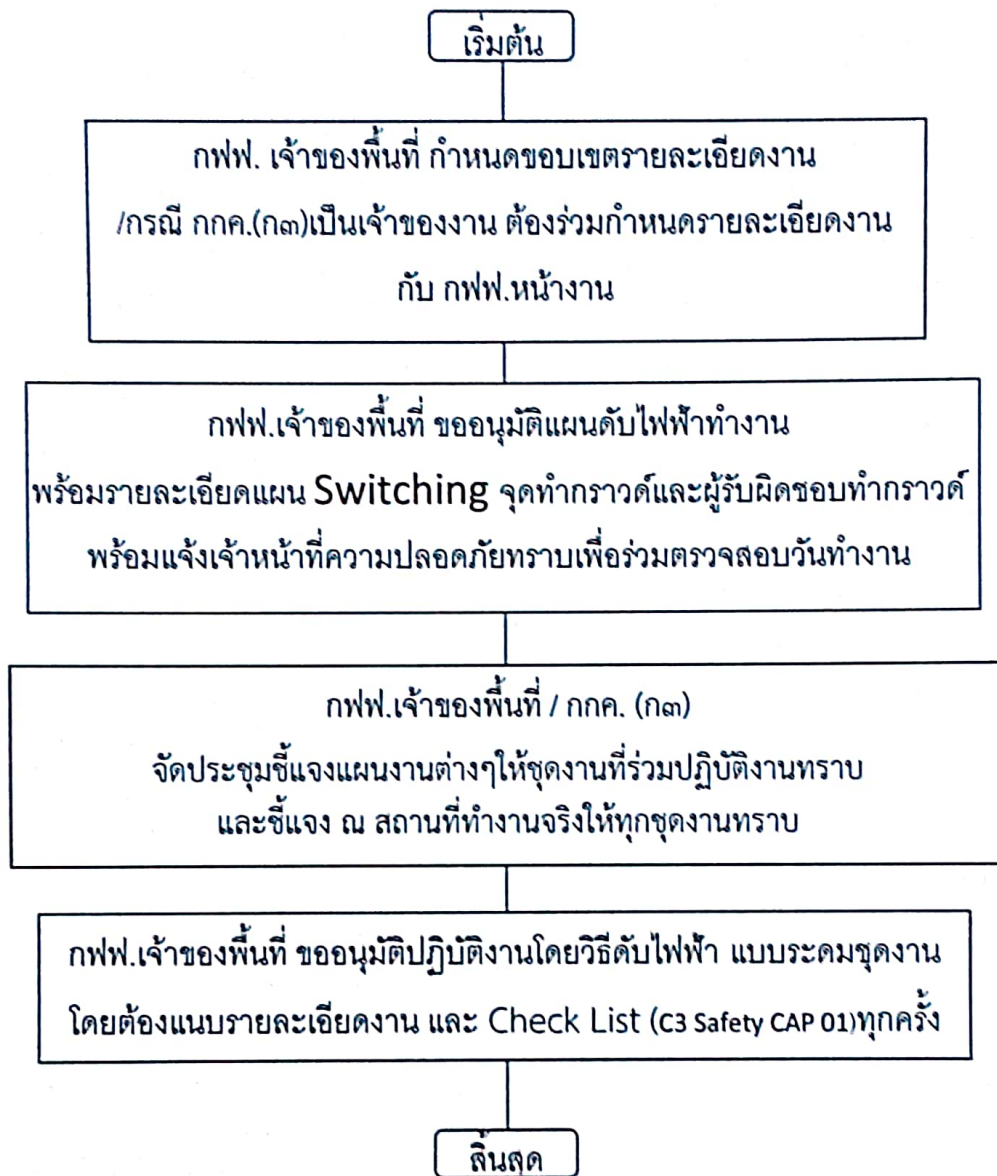





การไฟฟ้าส่วนภูมิภาค  
PROVINCIAL ELECTRICITY AUTHORITY

จาก ผ.บ.กฟส.พุทธมณฑล

ถึง ผจก.กฟส.พุทธมณฑล

เลขที่ ก.๓ พทท.(ปบ.) ๑๐๘ /๒๕๖๗

วันที่ ๑๗ มิถุนายน ๒๕๖๗

เรื่อง ขออนุมัติให้ จป.ว เข้าร่วมประชุมชี้แจงงานดับกระแสไฟฟ้า

เรียน ผจก.กฟส.พุทธมณฑล

ด้วยในวันอาทิตย์ที่ ๒๓ มิถุนายน ๒๕๖๗ ตั้งแต่เวลา ๐๘.๐๐ - ๑๗.๐๐ น. ผกร.กรย.(ก.๓) ขออนุมัติดับกระแสไฟฟ้าระบบจำหน่าย ๒๒ เควี. เพื่อปฏิบัติงานปรับปรุงระบบจำหน่าย ๒๒ เควี (ได้แนวสายส่ง ๑๑๕ เควี) แนวทางหลวงชนบท นฐ ๓๐๐๔ (ศาลายา-บางเลน) ช่วง สฟพ.พุทธมณฑล ๓ ถึง สถานีจ่ายน้ำคลองโยง (ฝั่งขวา) WBS P-TDD๐๒.๓-I-PMNIA.๐๐๑๔ (ตั้งแต่ สะพานมอเตอร์เวย์ - หน้าอู่ช่างนุ) ซึ่งจะดำเนินการรื้อถอนสาย ๑๘๕ PIC และพาดสาย ๑๘๕SAC ระยะทาง ๑.๒๐๐ วงจร-กม (๒ วงจร) ด้วยวิธีระดมชุดงาน โดยในวันดังกล่าวก่อนการปฏิบัติงานจะต้องมีการประชุมชี้แจงงาน , พื้นที่ดับไฟ , ตรวจสอบจุดเสี่ยงจุดอันตราย ทำ Motto และ KYT เพื่อเน้นย้ำให้เกิดความปลอดภัยต่อผู้ที่ปฏิบัติงาน นั้น แผนกปฏิบัติการฯ จึงขออนุมัติให้ น.ส.จตุรารณ ตูนาโป่ง ตำแหน่ง จป.ว. ๖ กฟส.พุทธมณฑล เข้าร่วมประชุมชี้แจงงานในวันและเวลาดังกล่าวข้างต้น

จึงเรียนมาเพื่อโปรดทราบและแจ้งส่วนที่เกี่ยวข้องให้ต่อไป

(นายชูเดช อินเท้ง)

ผ.บ.กฟส.พุทธมณฑล

อนุมัติ ตามเสนอ

(นายมานิช แนนเื้อ)

ผจก. (ระดับ ๑๑) รช.ผจก. (ระดับ ๑๐)

กฟส.พุทธมณฑล

แผนกปฏิบัติการและบำรุงรักษาระบบไฟฟ้า

โทร ๑๕๙๕๕